Julen sig nærmer

Tekst og Musik: Morten Nebel - Nov. 2005

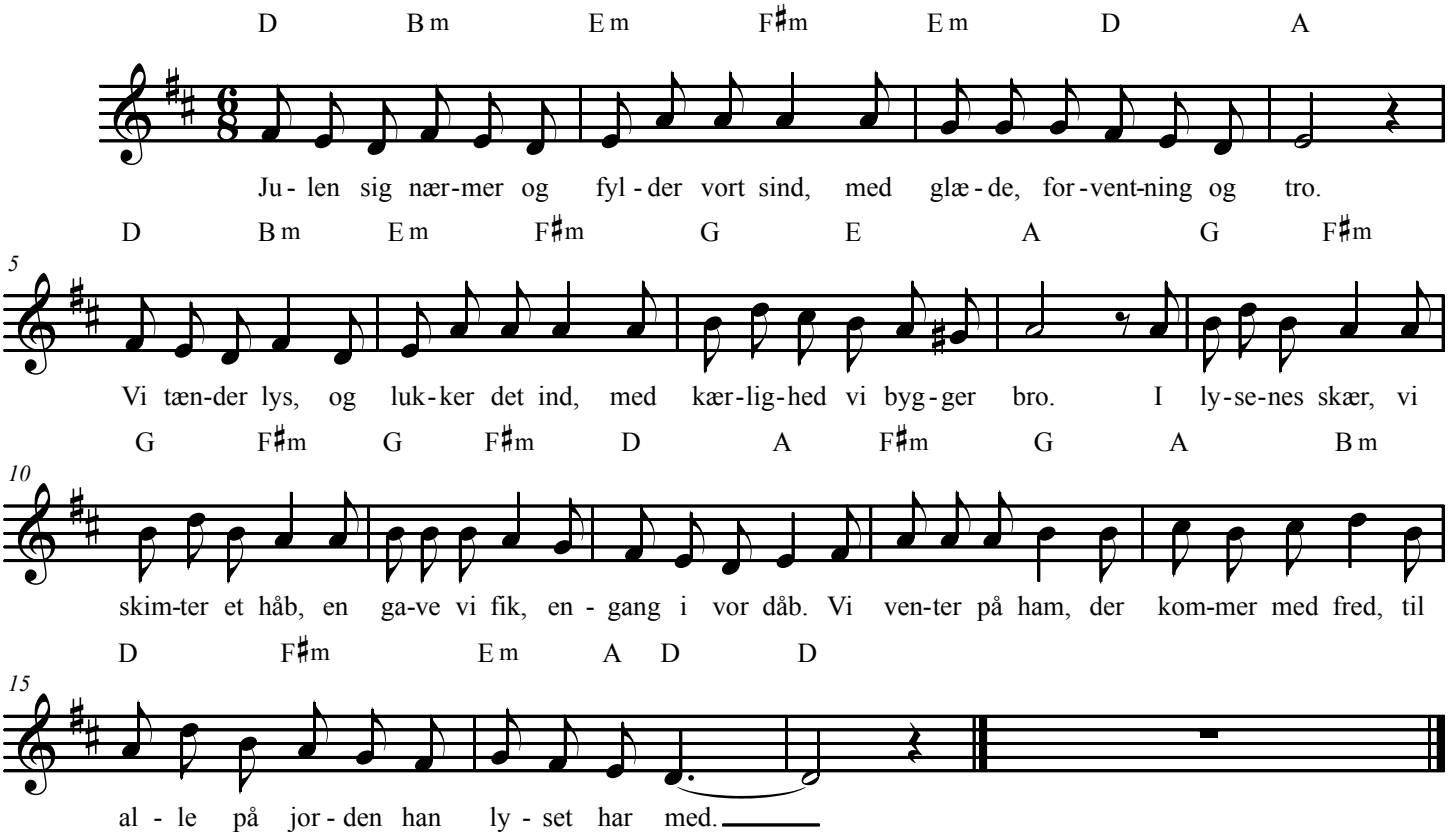

Julen sig nærmer og fylder vort sind
med glæde, forventning og tro.
Vi tænder lys, og lukker det ind,
med kærlighed vi bygger bro.
I lysenes skær, vi skimter et håb,
en gave vi fik, engang i vor dåb.
Vi venter på ham, der kommer med fred,
til alle på jorden han lyset har med.

Julen sig nærmer, vi gør os parat,
vi synger med spænding og klang.
Vi pynter op, så glæden med fart
kan fylde vort hjerte med sang.
I lysenes skær, vi skimter et håb,
en gave vi fik, engang i vor dåb.
Vi venter på ham, der kommer med fred,
til alle på jorden han lyset har med.

Julen sig nærmer med samvær og fest,
med venner, familie til bord.
Vi lukker ind hver indbuden gæst,
og sammen vi synger i kor.
I lysenes skær, vi skimter et håb,
en gave vi fik, engang i vor dåb.
Vi venter på ham, der kommer med fred,
til alle på jorden han lyset har med.

Nebel Group 2005